О чём щебечут «Ласточки» в феврале?

Акция помощи бойцам СВО
Ни одна патриотическая акция не проходит даром, так как оставляет в сердцах и душах след.
В рамках акции "Оконная свеча" представители вожатского отряда "Ласточка" вместе с вожатскими родителями (классный руководитель Волкова А.Р.) изготовили оконные свечи для бойцов на передовой.
Мы благодарим всех, кто не остался в стороне, за их отзывчивость и готовность помогать тем, кто защищает нашу страну!

В нашем актовом зале были подведены итоги участия в проекте «Мы - граждане России». В торжественной обстановке, Пресникова Юлия Владимировна специалист местного отделения «Движение Первых» г. Саратова, совместно с Бердниковым Андреем Владимировичем, руководителем исполкома движения «Бессмертный полк России» по Саратовской области, участником СВО и Мысовым Олегом Владимировичем- волонтёром ассоциации «Твои герои Саратов», ветераном боевых действий, участником СВО, вручили участникам первичной организации «Движение Первых» МОУ «СОШ № 80» обложки на паспорт.

На этой неделе для учащихся 1х классов педагогом-библиотекарем Екатеринушиной А.В. была проведена игра-викторина "В гостях у сказки".
Для участия в викторине ученики поделились на три команды: "Сказочные ребята", "Волшебники", "Смешлики"

Ребята вспомнили названия сказок, сказочных героев и злодеев, показали свои знания, а также выполнили игровые задания.
По подведении итогов игры-викторины учащимся были награждены грамотами:
- команда "Смешлики" (1Б класс)
- команда "Волшебники" (1В класс)
- команда "Сказочные ребята" (1А класс)

Команда учеников 8-ых классов "Ласточки_80" приняла участие в городской игре "Путешествие по строке ФИМ" на базе МОУ Лицей № 47 г.Саратова под руководством учителя математики Терещенкой Л.М. и учителя информатики Мингалиевой А.А.
Суть игры заключалась в командном выполнении блоков заданий
по физике, информатике, математике в дистанционном формате.

«День родного языка»
21 февраля в рамках программы «Орлята России» во 2 «Б» классе (классный руководитель Каменева Е.Е.) прошло тематическое занятие.
Он отмечается 21 февраля с 2000 года ежегодно с целью защиты языкового и культурного многообразия.
В ходе занятия ребята узнали легенду о Вавилонской башне, познакомились с различными словарями, а так же приняли участие в викторине!??

Вот и Ласточки прилетели!

#2 Квип: Кинопроизводство
В преддверии дня рождения творческого объединения «Экран»
(Первое в Советском Союзе творческое объединение по производству телевизионных фильмов) ученики старших классов посетили тематический квиз.
Дети познакомились с кино-произведениями "Золотой эпохи" СССР, а также использовали знания о современных кинокартинах.
Знания об актерах, режиссёрах, "крылатых фраз" и музыкальных композиторах (о саундтреках) пригодились им в этой увлекательной игре!
1 место команда 8х классов
2 место команда 10х классов
3 место команда 7х классов

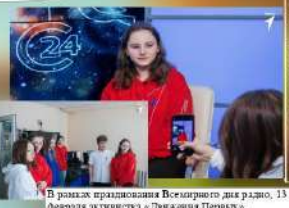

В предприятии Для памяти воинов-интернационалистов преподавателем-организатором ОБЖ Пекшевым В.В. совместно с инициативной группой учеников 10 класса была организована игра по станциям "Дорогами афганской войны", посвященная 35-летию вывода войск из Афганистана.
Данное мероприятие было направлено на воспитание патриотических чувств у обучающихся.

Призовые места были распределены следующим образом:
10"Б" класс
10 "А" класс
8"А" класс (1)

Сигков Андрей, Цветухина Анастасия, Петрякова Екатерина вместе с советником по воспитанию и взаимодействию с детскими общественными объединениями Волковой А.Р. в рамках всероссийской просветительской акции Знание Нуда посетили выставки, лекции и мастер-классы по исследованию множества организмов 12 февраля Российское общество «Знание» совместно с Саратовским национальным исследовательским государственным университетом имени Н.Г. Чернышевского завершили цикл мероприятий, приуроченных Дню российской науки.
Открыли мероприятие проректор по научной работе и цифровому развитию университета, доктор физико-математических наук, профессор Алексей Короновский, декан биологического факультета, заведующая кафедрой генетики, доктор биологических наук, профессор Ольга Кодакова, директор Саратовского филиала Российского общества «Знание», кандидат юридических наук Адина Аминова.

В рамках празднования Всемирного дня радио, 13 февраля активиста «Движения Первых», учащаяся 10 «А» класса МОУ «СОШ № 80» Митина Дарья посетила со всей командной активистов муниципального отделения «Движение Первых» Движение Первых | Город Саратов медиахолдинг «Саратов 24», где для ребят была проведена интереснейшая экскурсия.
Дарья поделилась положительными впечатлениями со всеми участниками первичного отделения «Движение Первых» МОУ «СОШ № 80» и рассказала про то, как снимаются прямые эфиры, выпуски новостей, которые мы видим каждый день на экранах своих телевизоров и не только, а также поделилась информацией о радиокомпаниях, работающих на базе медиахолдинга, которую узнала в ходе мероприятия.
Митина Дарья попробовала себя в роли ведущей и диктора!

Патриотическая акция "Красный тюльпан"
15 февраля 2024 года исполнится 35 лет со дня вывода советских войск из Афганистана. Учащиеся школы присоединились к патриотической акции «Красный тюльпан».
Именно этот цветок является не только символом войны в Афганистане, но и знаком уважения и признательности к соотечественникам, проявившим самоотверженность и преданность Родине в боевых действиях за её пределами.

Редактор: Сидоренко Вячеслав 10Б